

Instalação do Terminal Quick

- 1) Descompacte o arquivo Quick 3.95.zip que está no anexo do e-mail.
- 2) Na pasta descompactada Quick 3.95, clique 2 vezes no arquivo setup 3.95.exe
- 3) Clique em avançar

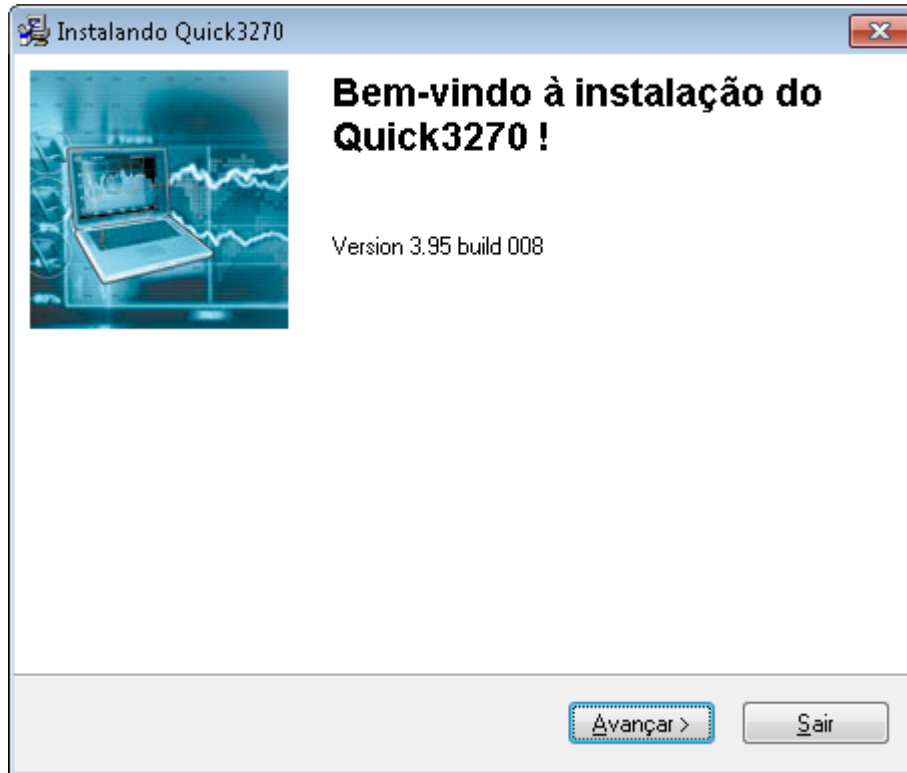

- 4) Escolha o Idioma Português-Br e clique em avançar

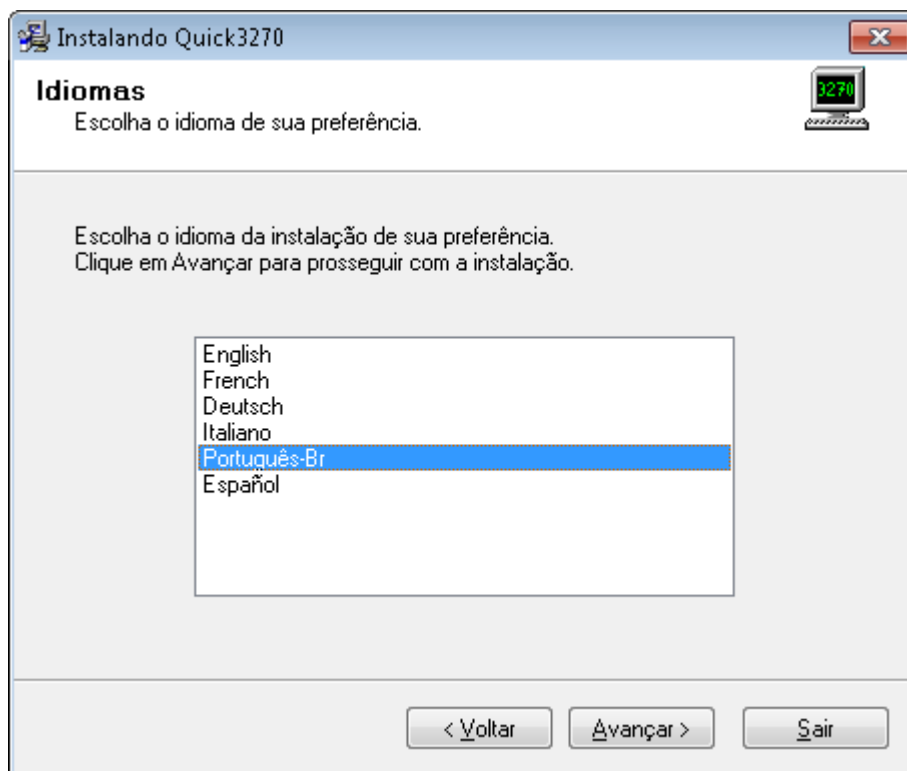

5) Clique em avançar

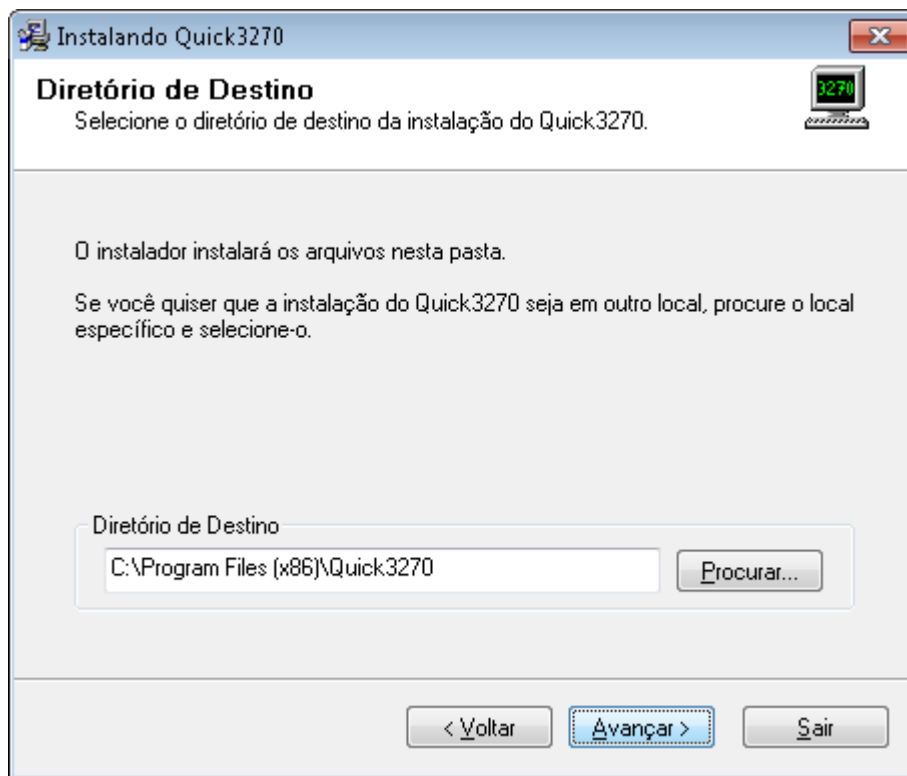

6) A instalação será iniciada

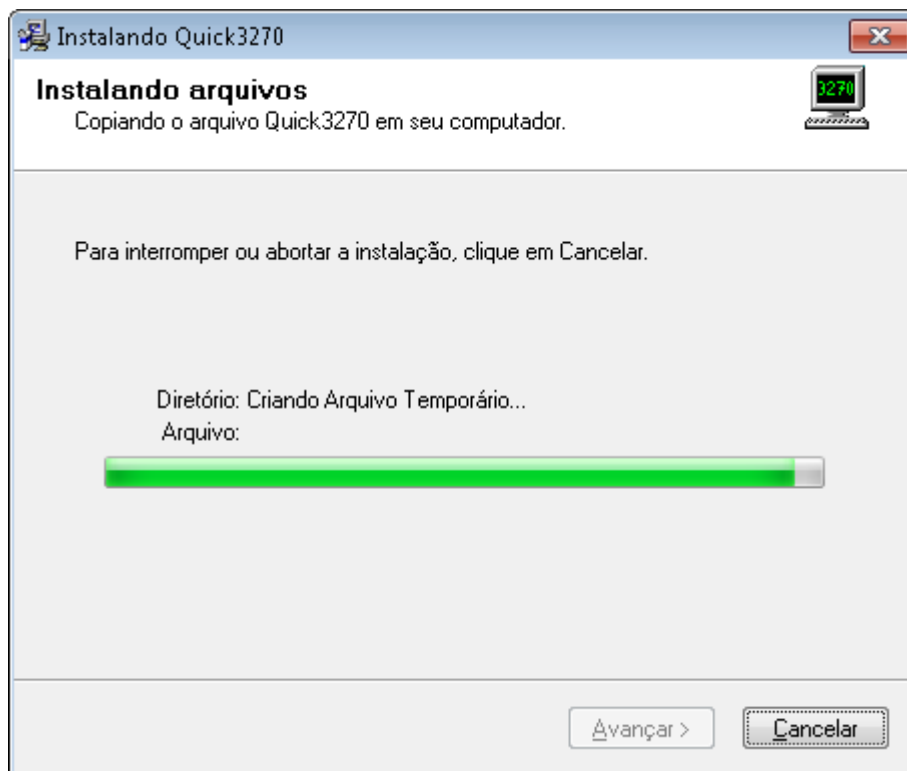

7) Ao fim da instalação, Clique em Avançar

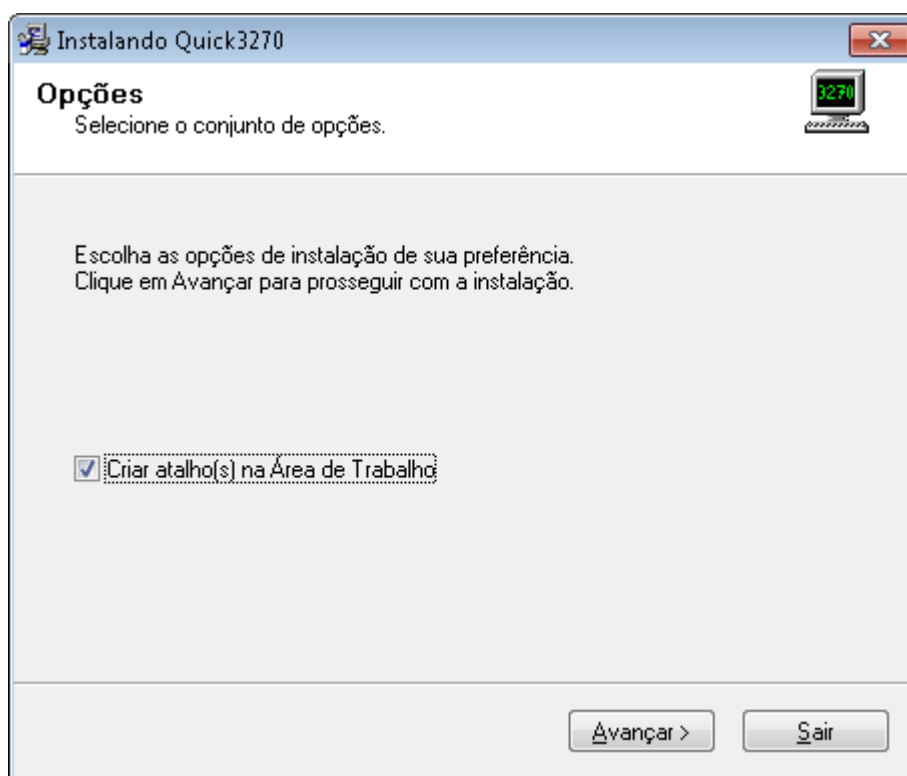

8) A instalação foi realizada com sucesso, clique em finalizar.

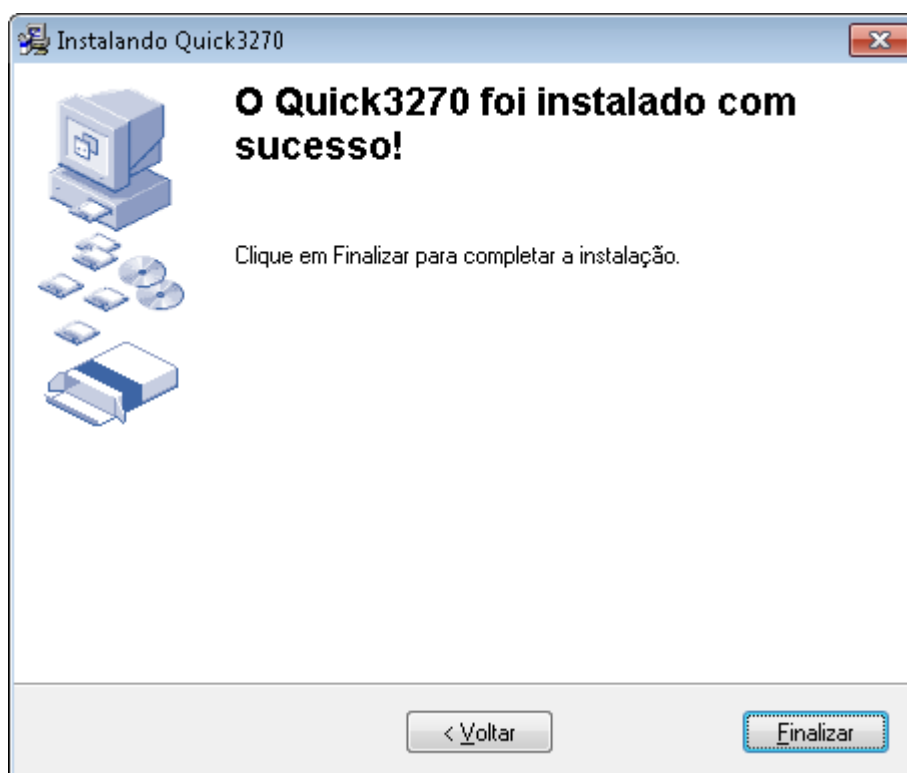

Configuração do Terminal Quick

- 1) Clique no atalho Quick3270 na sua Área de Trabalho

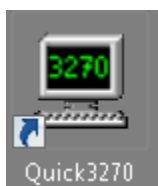

- 2) Em "Sessão" clicar em "Configuração de Sessão".

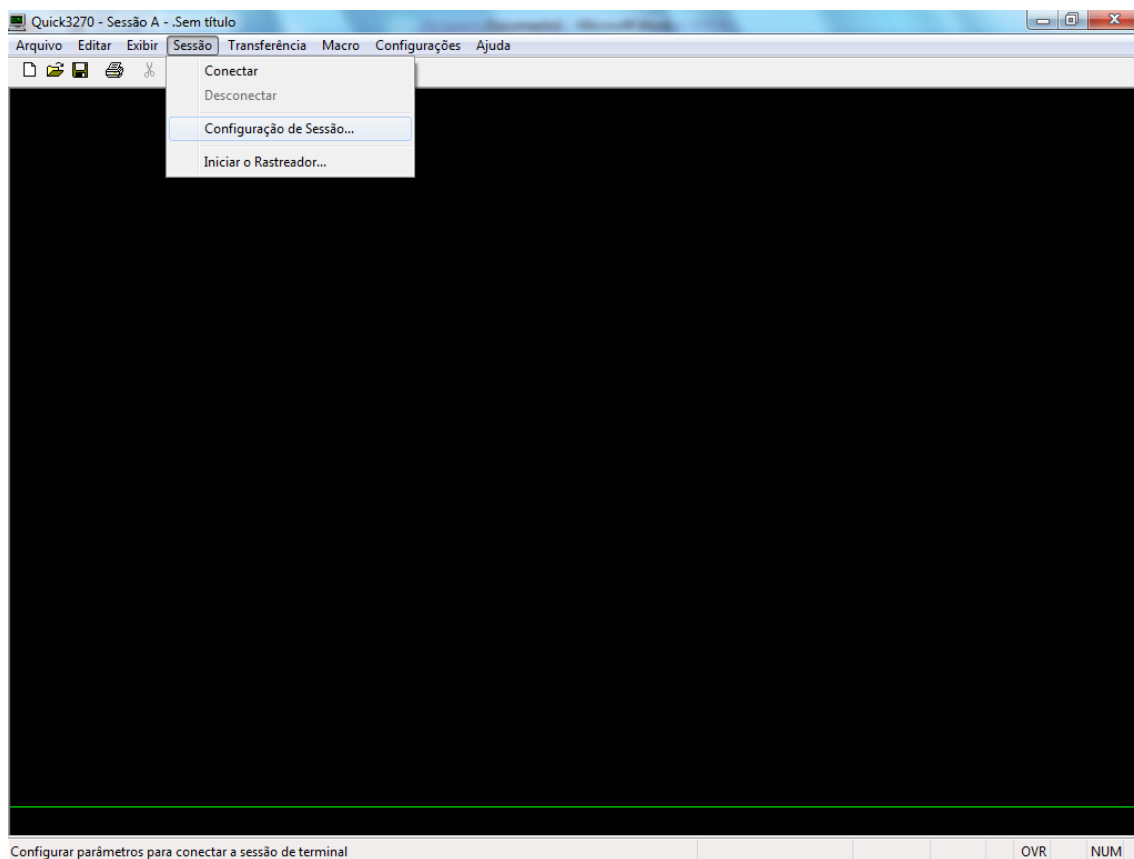

3) No item Primário, inserir o IP 10.200.200.1 e clicar em OK.

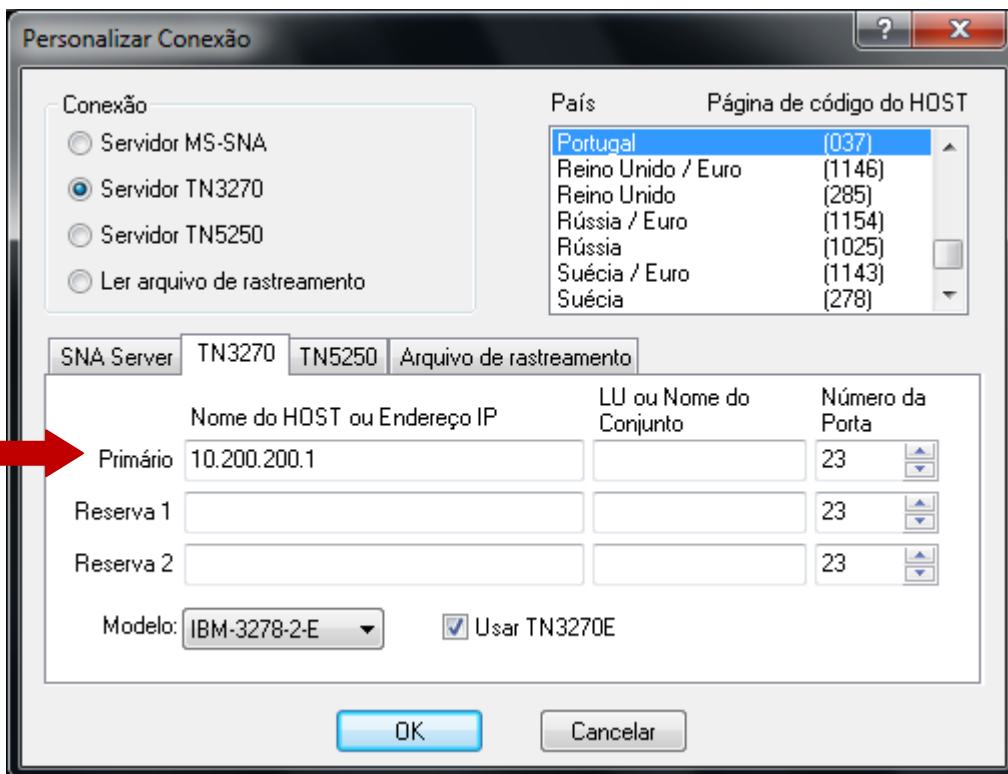

4) Em "Sessão" clicar em "Conectar".

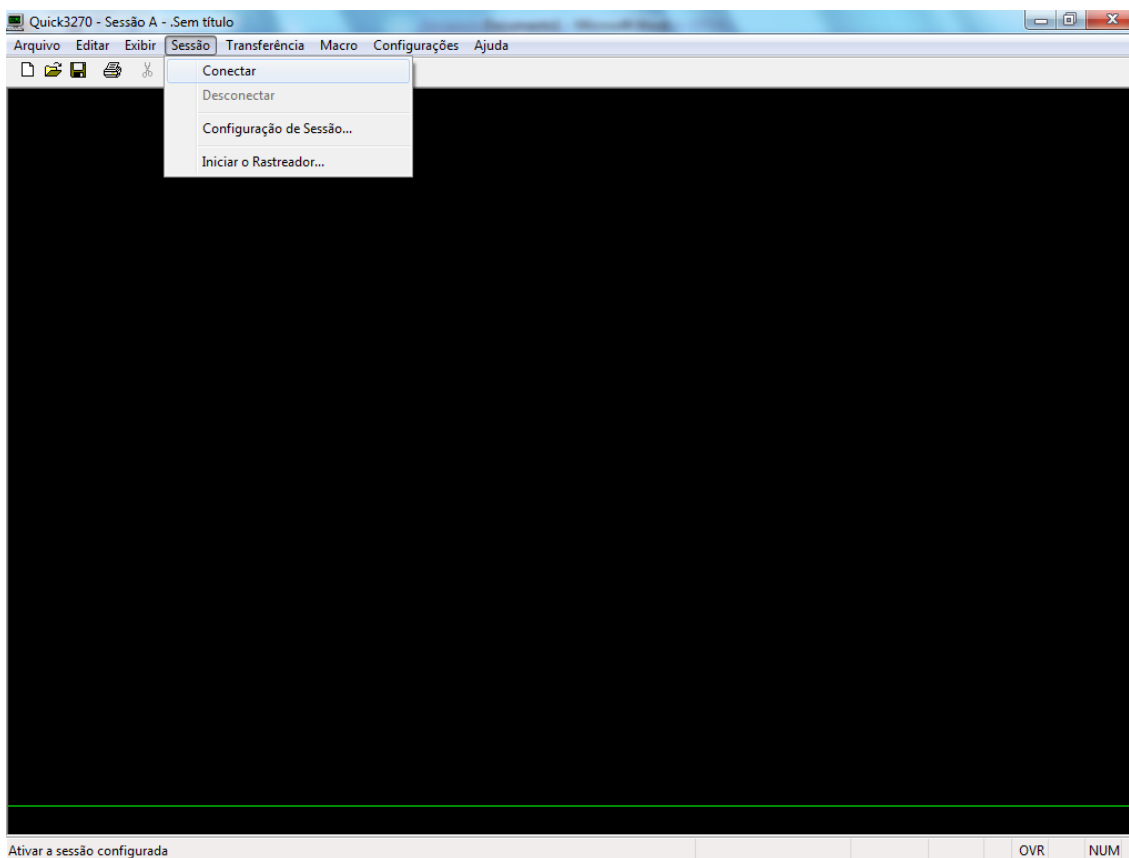

- 5) Em "Configurações" clicar em "Terminal" e habilitar "Auto-conectar sessão". Clicar em OK.

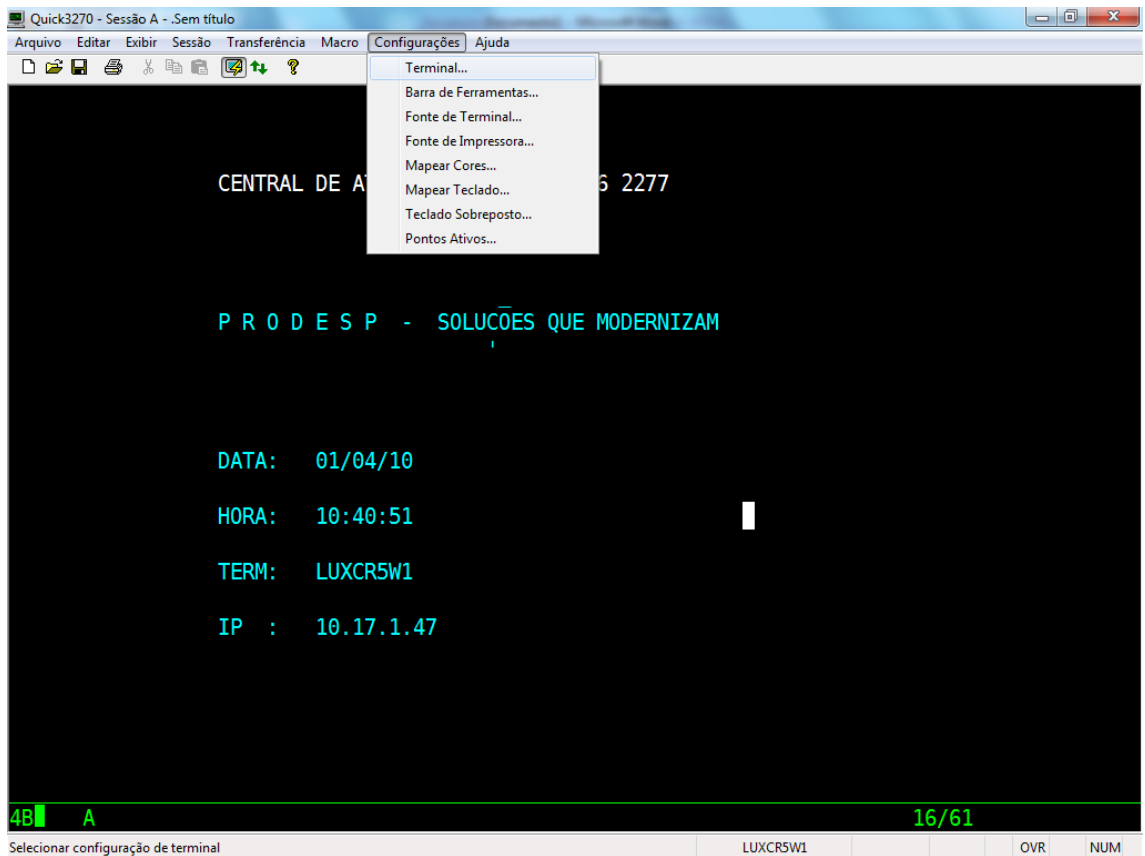

- 6)

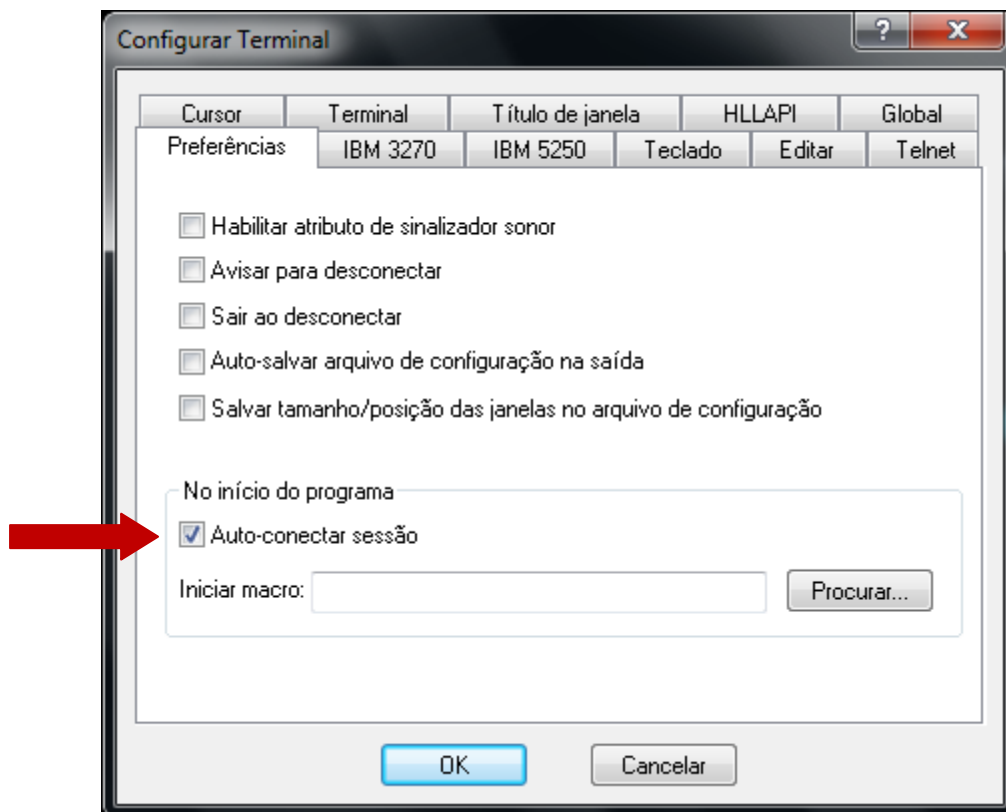

- 7) Clicar em "Arquivo" e "Salvar Sessão", salvar na pasta C:\Arquivos de Programas (x86)\Quick3270 com o nome de "Terminal Quick".

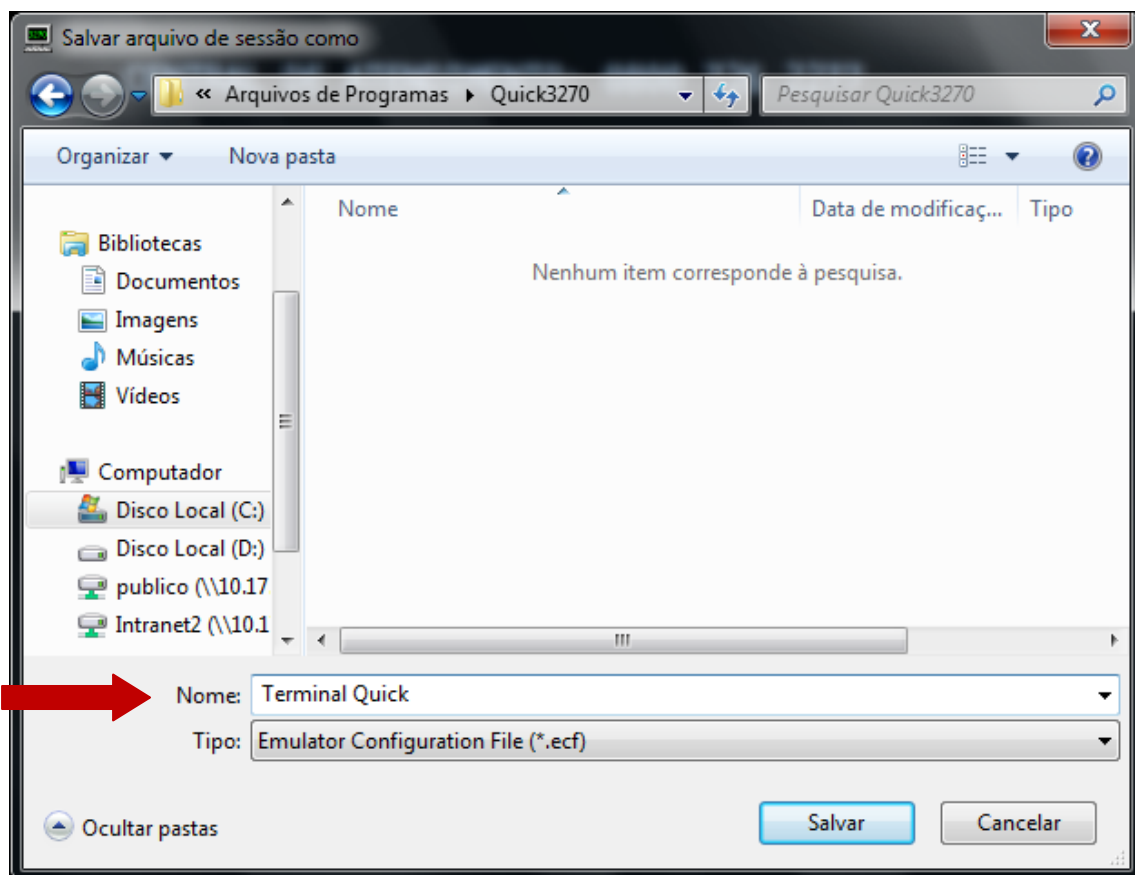
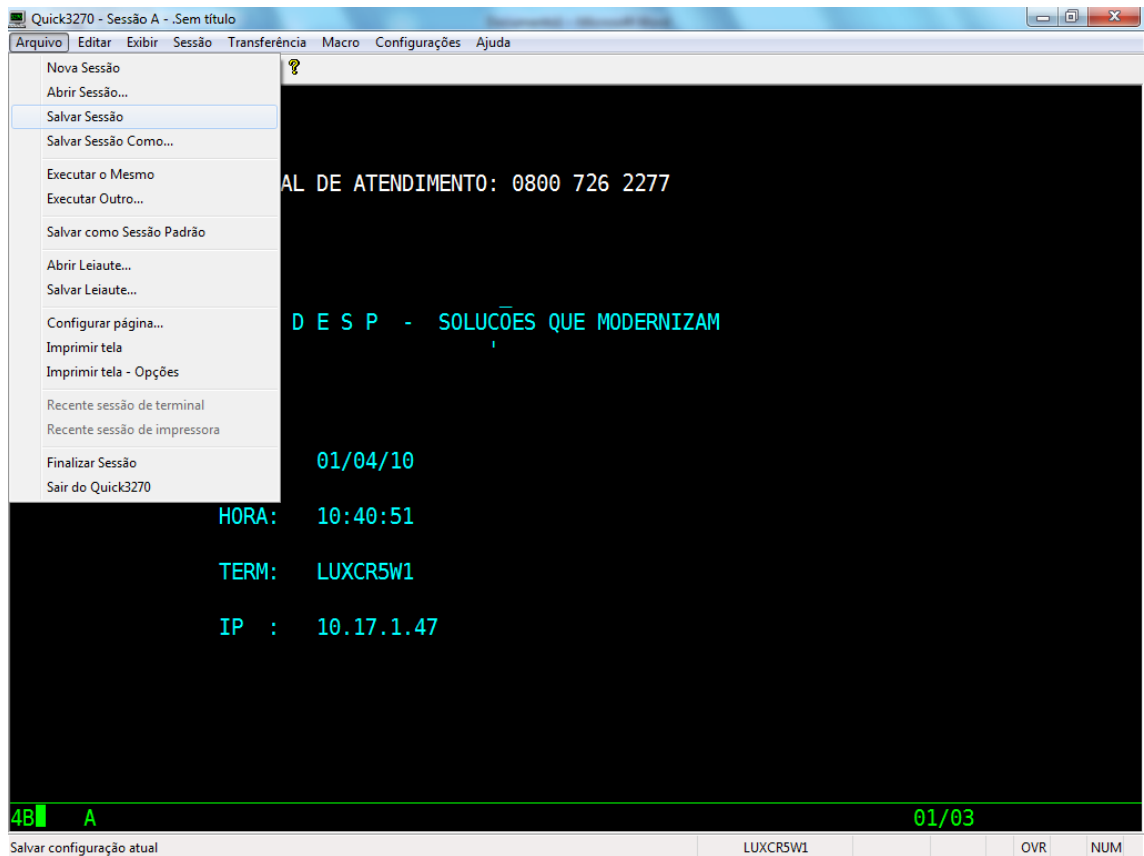

- 8) Clicar em "Arquivo" e "Salvar Leiaute", salvar na pasta C:\Arquivos de Programas (x86)\Quick3270 com o nome de "Terminal Quick" (sem a extensão ecf).

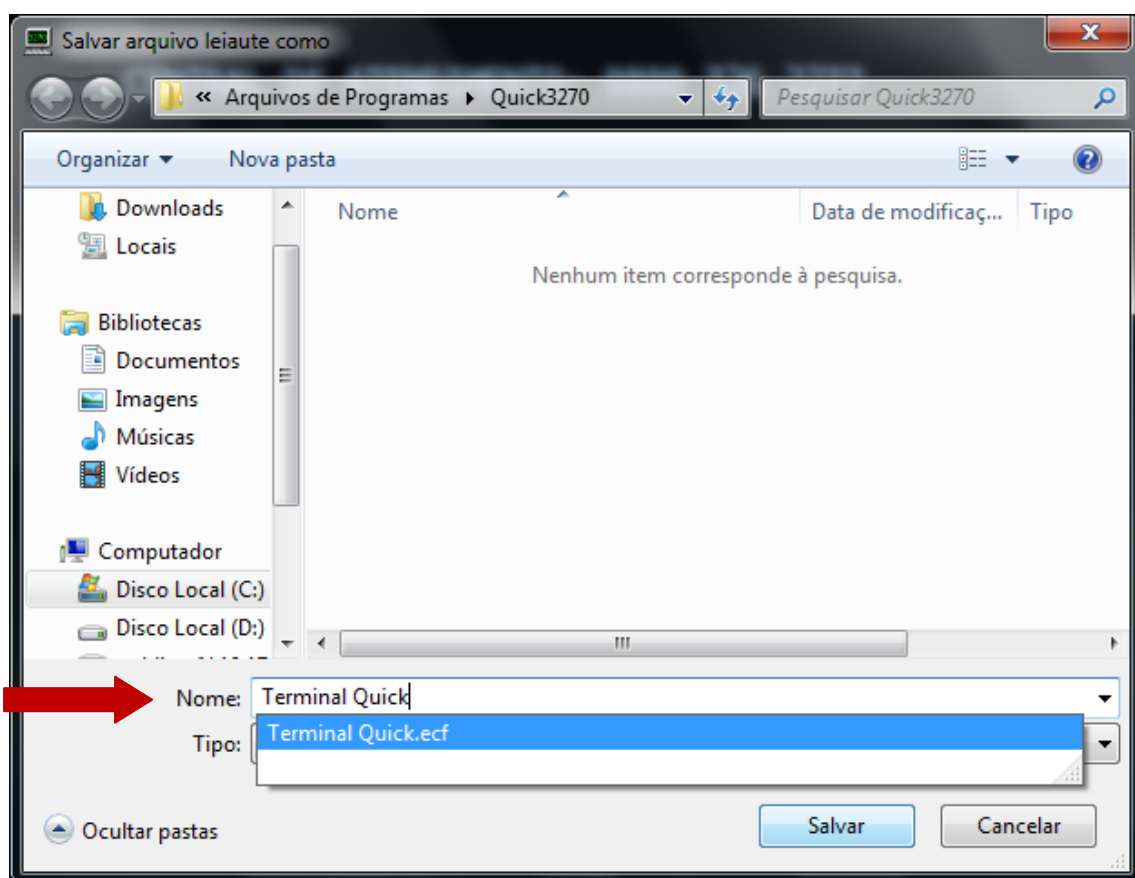
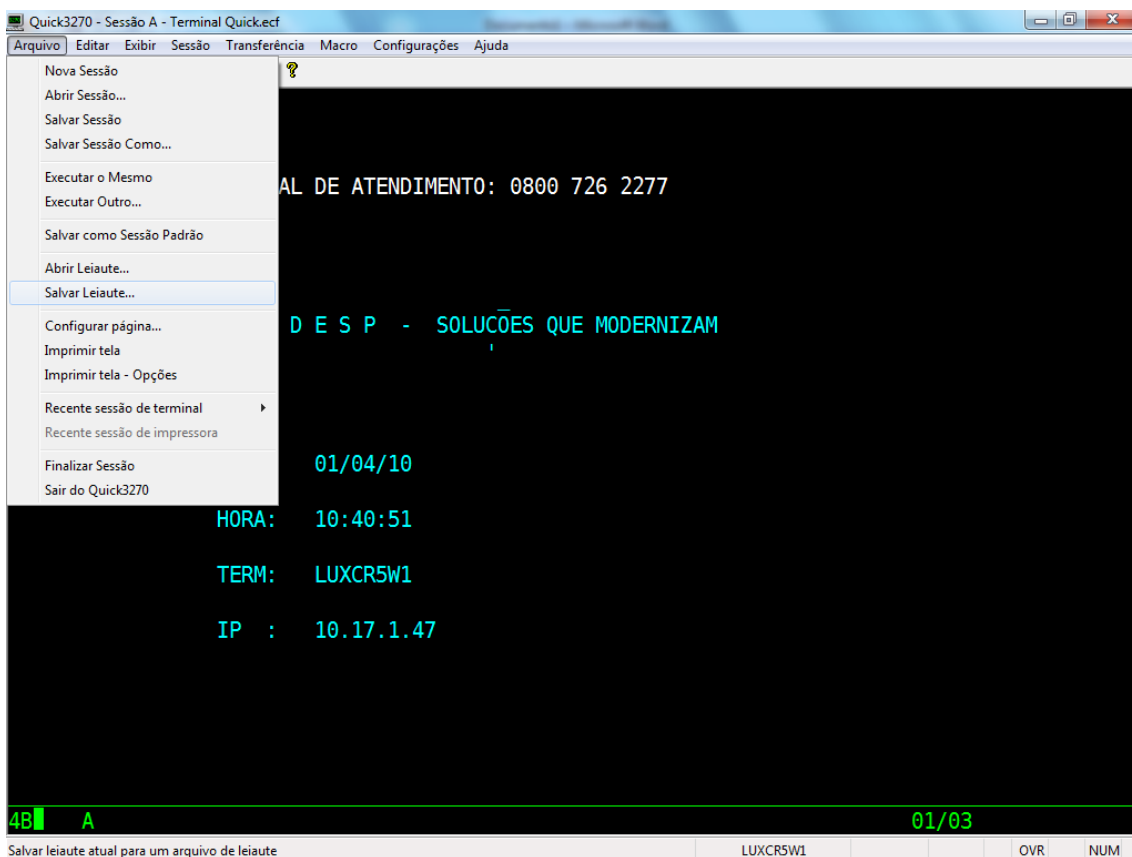

Clicar em "Sim".

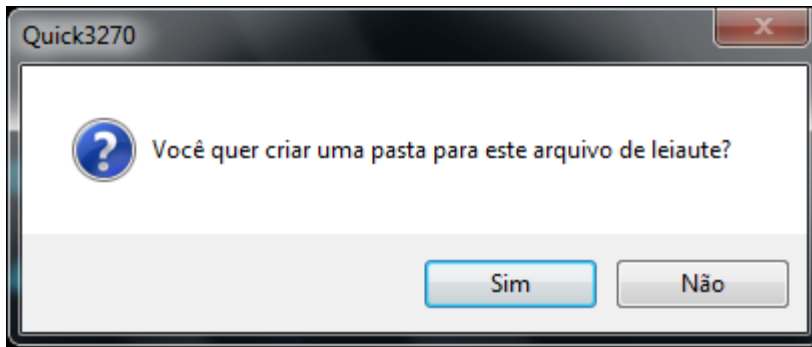

Habilitar "Colocar atalho na área de trabalho" e clicar em OK.

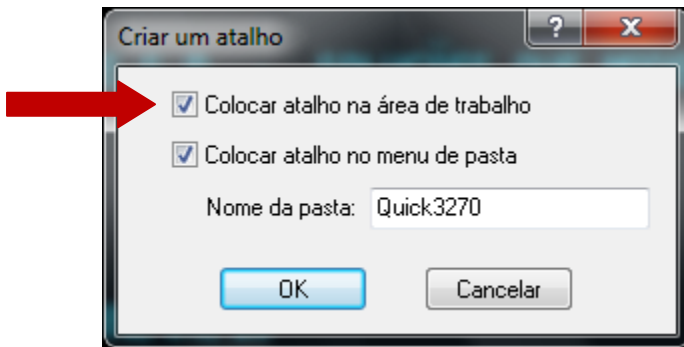

As configurações foram concluídas.

Atenção: Para acessar o Terminal Quick, utilize o atalho criado em sua área de trabalho com o nome Atalho para o Terminal Quick.qlt

